مرد تک‌مُشتی: (جلد اول)
ظهور یک قهرمان

یوسوکه موراتا

مترجم: زهرا باقری

مردتک‌مشتی: جلد اول ظهور یک قهرمان (مانگا)

نویسنده: **وان** • تصویرگر: **یوسوکه موراتا** • مترجم: **زهرا باقری**

مدیرگروه ترجمه: **اکرم شکرزاده** • ویراستار: **سمیه شکرزاده**

ناشر: **نگاه آشنا** • طراحی جلد: **مجید غلامحسینی**

صفحه‌آرا: **زیبا کتاب** • تاریخ و نوبت چاپ: **اول، ۱۴۰۴**

شمارگان: **۵۰۰ نسخه** • شابک: **۱-۱۸۴-۳۸۵-۶۲۲-۹۷۸**

شابک دوره: **۸-۱۸۵-۳۸۵-۶۲۲-۹۷۸**

کلیه حقوق این اثر ترجمه، متعلق به «انتشارات نگاه آشنا» می‌باشد و هرگونه خرید و فروش با مترجم و یا کپی از متن کتاب غیرقانونی بوده و قطعاً پیگرد قانونی خواهد داشت.

سرشناسه: وان، ۱۹۸۶- م.
عنوان و نام پدیدآور: مرد تک مشتی ۱/داستان سرایی از وان؛ تصویرگر: یوسوکه موراتا؛ مترجم زهرا باقری.
مشخصات نشر: قم: نگاه آشنا ۱۴۰۴.
مشخصات ظاهری: ۲۰۰ ج ص.: مصور؛ ۵/۱۴×۵/۲۱ س‌م.
شابک: دوره: ۸-۱۸۵-۳۸۵-۶۲۲-۹۷۸؛ ۱-۱۸۴-۳۸۵-۶۲۲-۹۷۸
وضعیت فهرست نویسی: فاپا یادداشت: عنوان اصلی: .Wanpanman
یادداشت: کتاب حاضر از متن انگلیسی با عنوان «One-Punch Man» به فارسی ترجمه شده است.
موضوع: داستان‌ها، مجله‌ها و فکاهیات تصویری -- ژاپن -- قرن ۲۱م.
ابرقهرمانان -- داستان‌ها، مجله‌ها و فکاهیات تصویری
شناسه افزوده: موراتا، یوسوکه، ۱۹۷۸- م.شناسه افزوده: Murata, Yusuke, ۱۹۷۸-
شناسه افزوده: باقری، زهرا، ۱۳۷۵-، مترجم رده بندی کنگره: PN۶۷۹۰
رده بندی دیویی: ۷۴۱/۵۹۵۲ شماره کتابشناسی ملی: ۹۶۱۴۹۵۸
اطلاعات رکورد کتابشناسی: فاپا

۰۲۵-۳۷۷۳۴۹۳۹

مرد تک‌مشتی
وارد صحنه می‌شود
مرد
تک‌مشتی

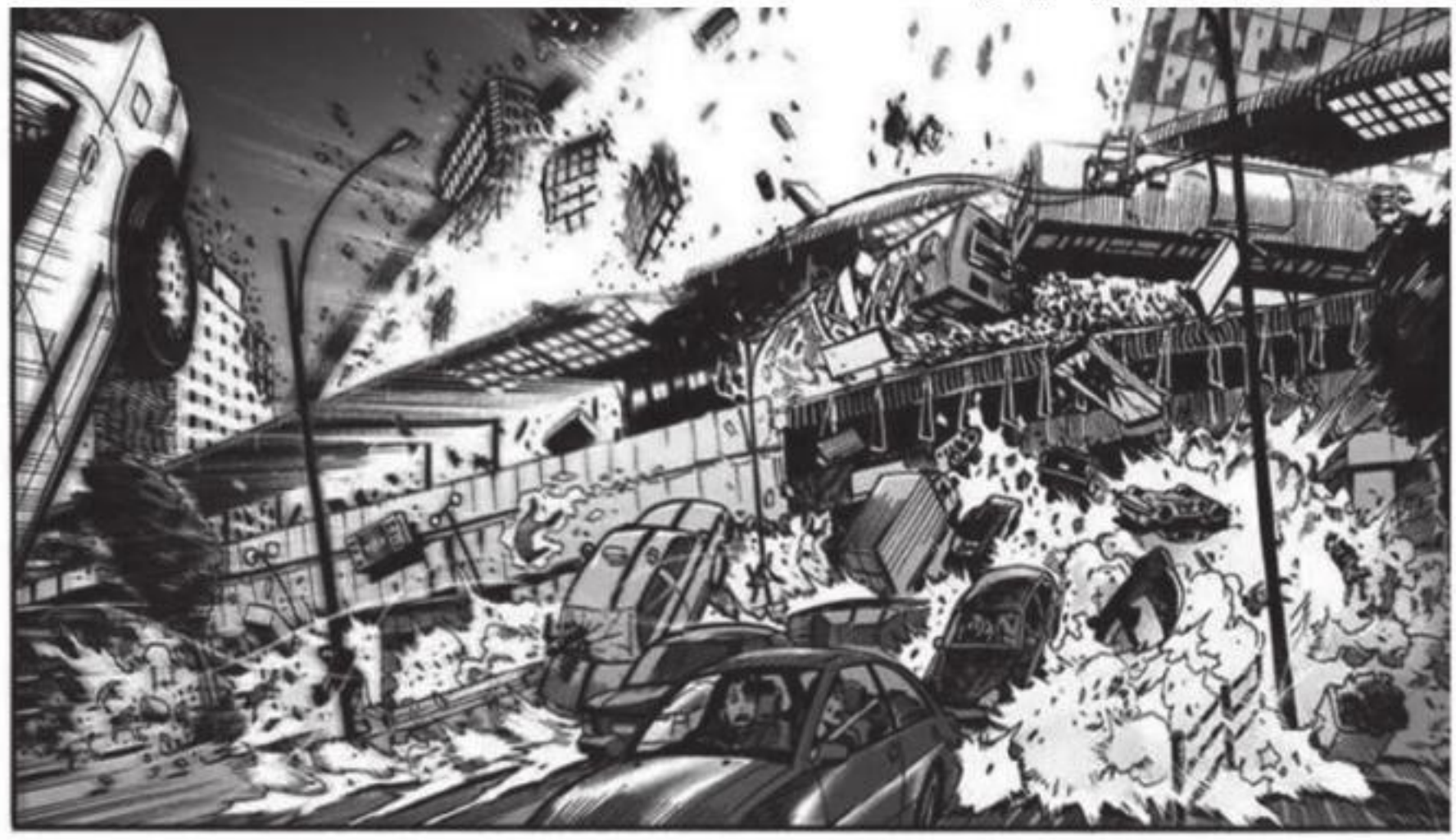

ドーン
?!

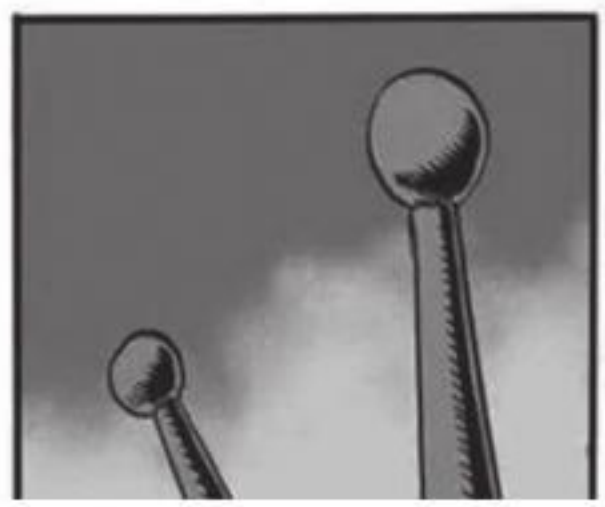

ویژژژ

زمین درحال لرزیدنه و صدای غرش داره گوشمون رو کر می‌کنه!!
انفجارهای مهیبی در سرتاسر شهر دارن رخ می‌دن و متوقف نمی‌شن. انگار تمام شهر...
وسایل حمل‌ونقل عمومی درحال آسیب‌دیدن هستند.

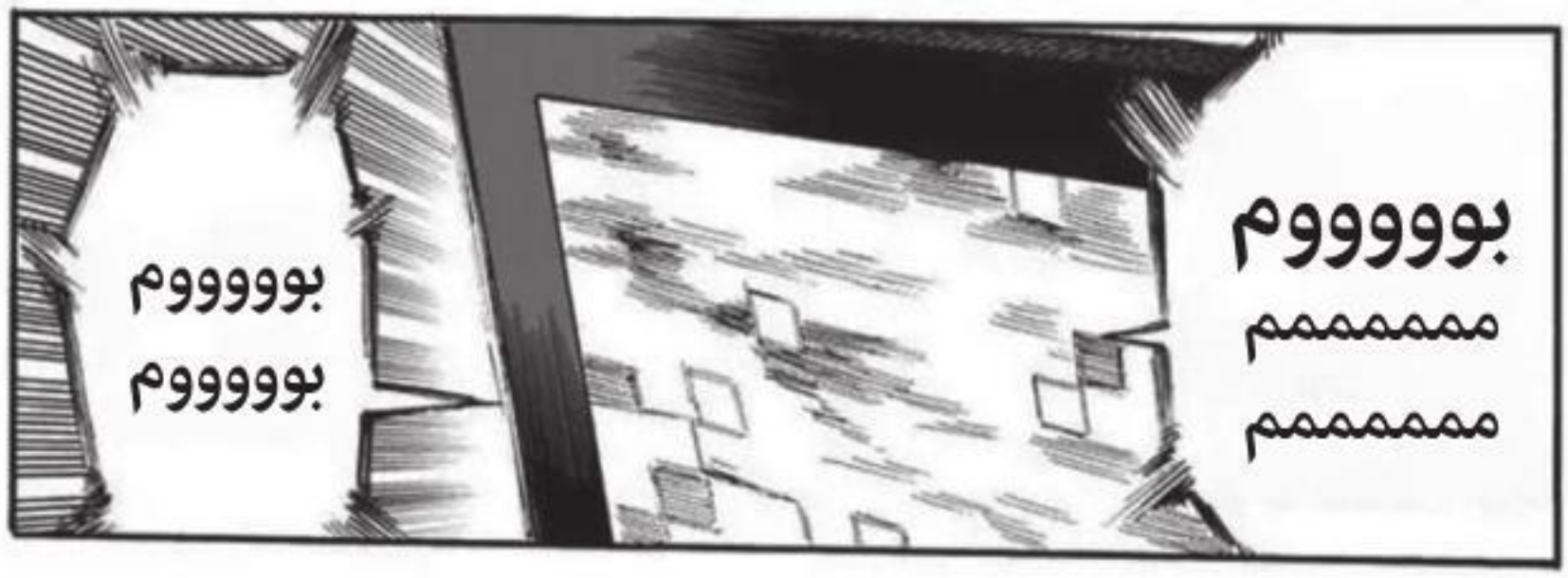
بووووووم
مممممم
مممممم
بووووووم
بووووووم

خششش...
فکر کنم دیگه بهتره برم

اجرای عدالت

هق‌هق

هق‌هق
باااباااا!
بچه‌مدرسه‌ای
مااماااان!

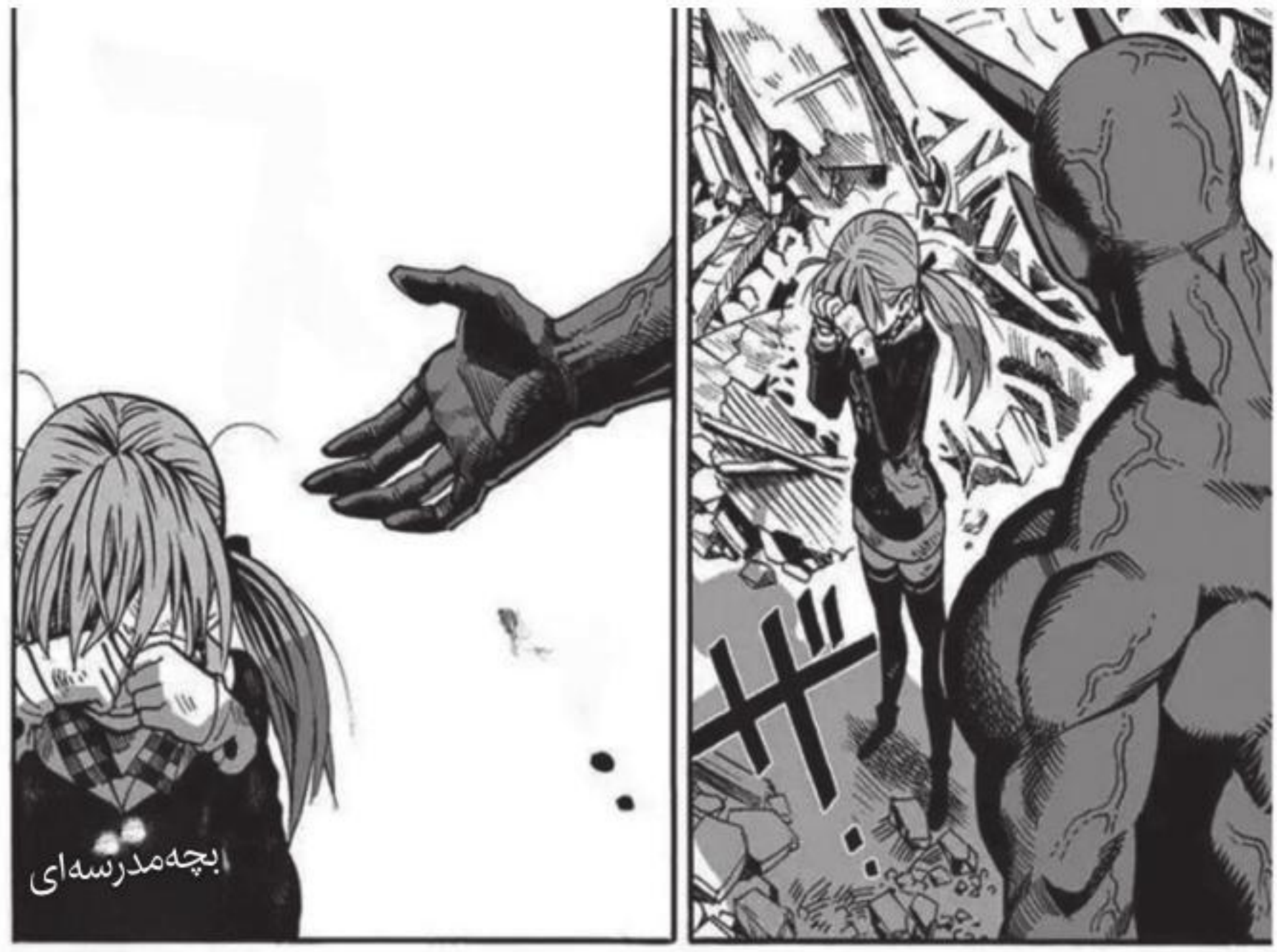
ابچه‌مدرسه‌ای

بچه‌مدرسه‌ای

تو دیگه کی هستی؟

هه

فقط یه آدم
معمولی که
ازقضا نقش
یه قهرمان
معمولی رو
بازی می‌کنه

.....
اون
بی‌مصرفِ
به‌دردنخور...

در عوض منم به‌خاطر آلودگی مدام زمین که باعث‌وبانی‌ش شما انسان‌های کثیف هستید به وجود اومده‌م.

من مرد واکسنی‌ام.